Endexemplar BDA 51855 Vorz.pdf 1 10.05.11 13:34

hama
THE SMART SOLUTION

Wireless Keyboard



XXX51855
XXX53801
XXX53815
Version 1/2011

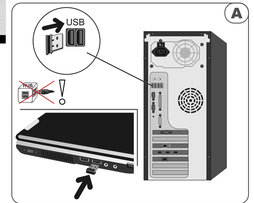

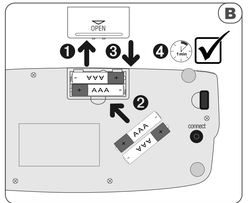



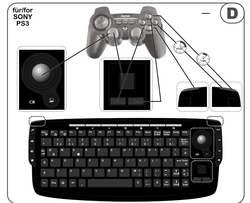

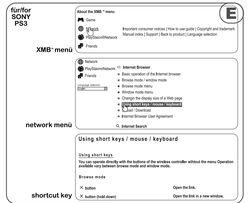

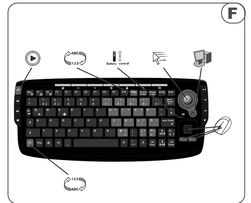





hama
Hama GmbH & Co. KG
D-86653 Monheim
www.hama.com

All Brand brands are trademarks of the corresponding companies. Errors and omissions excepted, and subject to technical changes. Our general terms of delivery and payment on request.

CE

EN Hinweis zum Umweltschutz:
Ab dem Zeit punkt der Umsetzung der europäischen Richtlinien 2002/96/EG und 2006/66/EG in nationales Recht gilt folgendes: Elektrische und elektronische Geräte sowie Batterien dürfen nicht mehr zum Hausmüll entsorgt werden. Der Verbraucher ist gesetzlich verpflichtet, elektrische und elektronische Geräte sowie Batterien am Ende ihrer Lebensdauer an den dafür vorgesehenen öffentlichen Sammelstellen oder an Verkaufsstellen zurückzugeben. Die Einzelheiten dazu sind jeweils landesrechtlich Die Symbol auf dem Product, der Gebrauchsanleitung oder der Verpackung weist auf diese Bestimmungen hin. Mit der Wiederverwendung, der stofflichen Verwertung oder anderen Formen der Verwertung von Altgeräten/Batterien leisten Sie einen wichtigen Beitrag zum Schutz unserer Umwelt.

DE Note on environmental protection:
After the implementation of the European Directive 2002/96/EU and 2006/66/EU in the national legal system, the following applies:
Electric and electronic devices as well as batteries must not be disposed of with household waste. Consumers are obliged by law to return electric and electronic devices and batteries at the end of their lifetime to the public collection points specified for this purpose or point of sale. Details to this are defined by the nationalities of the respective country. The symbol on the product, the instruction manual or the package indicates that a product is subject to these regulations. By recycling, recycling the materials or other forms of utilizing old devices/batteries, you are making an important contribution to protecting our environment.

FR Remarques concernant la protection de l'environnement:
Conformément à la directive européenne 2002/96/CE et 2006/66/CE, et afin d'atteindre un certain nombre d'objectifs en matière de protection de l'environnement, les règles suivantes doivent être appliquées:
Les appareils électriques et électroniques ainsi que les batteries ne doivent plus être éliminés avec des déchets ménagers. Le préposégnme 'pictos' présent sur le produit, son manuel d'utilisation ou son emballage indique que le produit est soumis à cette réglementation. La consommateur doit retourner le produit/la batterie usager aux points de collecte prévus à cet effet. Il peut aussi le remettre à un revendeur. En permettant entre le recyclage des produits usagés ou des batteries, le consommateur contribue à la protection de notre environnement. C'est un acte écologique.

ES Indicaciones para la protección del medio ambiente:
Tras la entrada en vigor de las directivas europeas 2002/96/CE y 2006/66/CE en el sistema legislativo nacional, se aplicarán las siguientes:
Los aparatos eléctricos y electrónicos, así como las baterías, no se deben eliminar en la basura doméstica. El usuario está obligado por ley a devolver los aparatos eléctricos y electrónicos y las baterías al final de su vida útil a los puntos de recogida establecidos a tal efecto o a un punto de venta. Los detalles pueden definirse de cada país. El símbolo en el producto, en las instrucciones de uso o en el embalaje hace referencia a ello. Gracias al reciclaje, al reciclaje del material u otras formas de reciclaje de aparatos/baterías usados, contribuye Usted de forma importante a la protección de nuestro medio ambiente.

NL Notie aangaande de bescherming van het milieu:
Ten gevolge van de invoering van de Europese Richtlijn 2002/96/EG en 2006/66/EG in het nationaal juridisch system, is het volgende van toepassing:
Elektrische en elektronische apparatuur, zoals batterijen mag niet met het huisvuil weggegooid worden. Consumenten zijn wettelijk verplicht om elektrische en elektronische apparatuur zoals batterijen op het einde van gebruik in te leveren bij gemeentelijke inzamelpunten of bij de verkoopplaats. Details hierover zijn nationaal geregeld. Het symbool op de product, de gebruiksaanwijzing of de verpakking duidt op deze wet. Door het product ondersteunen je aan deze Richtlijnen. Door de hergebruik, hergebruiken van materialen of andere vormen van hergebruiken van oude toestellen/batterijen, levert u een grote bijdrage aan de bescherming van het milieu.

PT Informações por protecção ambiental:
Após a implementação da Diretiva Europeia 2002/96/CE e 2006/66/CE no sistema legislativo nacional, o seguinte se aplicará:
Os aparelhos eléctricos e electrónicos e as baterias não devem esses ser eliminados com o lixo doméstico. O consumidor está obrigado a devolver aparelhos eléctricos e electrónicos e as baterias ao fim da sua vida útil a um ponto de recolha público ou ao ponto de venda. Os pormenores de cada país são definidos. O símbolo no produto, no manual de utilização ou em embalagem indica que o produto está sujeito a estas regulamentações. Ao reciclar, reciclar o material ou utilizando outro tipo de reciclagem de aparelhos/baterias usados, contribuem para a protecção do nosso meio ambiente.

SV Miljöskyddsanvisningar:
Efter ikraftträdandet av EU-direktiv 2002/96/EG och 2006/66/EG i den nationella lagstiftningen, gäller följande:
Elektriska och elektronisk apparater samt batterier får inte kastas i hushållsavfallet. Konsumenter är skyldiga att återlämna elektriska och elektronisk apparater samt batterier vid deras livslängd till offentliga platser. Detta kan detaljerat, offentliga uppsamlingsplatser eller till en handlare. Detta regleras av respektive land. Symbolen på produkten, bruksanvisningen eller produkten, instruktionsmanualen eller på förpackningen indikerar att produkten omfattas av dessa bestämmelse. Genom återvinning och återanvändning av materialkvarlevor bidrar du till att skydda miljön och din omgivning.

HU Környezetvédelmi tudnivalók:
Az európai irányelvek 2002/96/EG és 2006/66/EG egyértelmű szavai, a magyarok szigorú betűjével kezelve, minden: EU-s tagállamban az alábbiakban olvashatók:
Az elektromos és elektronikus felszerelések és az elemek nem tartoznak a háztartási szemétbe dobott kategóriába!
Minden fogyasztó kötelezettsége, hogy a szolgálati idejét elérő elektromos és elektronikus berendezéseket és elemeket a megfelelő helyszínen, illetve az eladóhelyen leadja. Ezzel a termékre, a hozzá tartozó szabályzatra vagy a csomagolásra utalva szimbólum szolgál. Az ön szerepe ezen szabályok betartásával, a hulladékok szelektív gyűjtésével, illetve az anyagok szétválasztásával, az ön szerepe nagyon fontos a szennyezés csökkentésében, a szelektív gyűjtés